



ΕΛΛΗΝΙΚΗ ΔΗΜΟΚΡΑΤΙΑ
ΠΕΡΙΦΕΡΕΙΑ ΔΥΤΙΚΗΣ ΜΑΚΕΔΟΝΙΑΣ



ΕΙΔΙΚΗ ΥΠΗΡΕΣΙΑ ΔΙΑΧΕΙΡΙΣΗΣ
ΠΡΟΓΡΑΜΜΑ "ΔΥΤΙΚΗ ΜΑΚΕΔΟΝΙΑ"

Επιχειρησιακό Πρόγραμμα Περιφέρειας Δυτικής Μακεδονίας 2014-2020

6^η Συνεδρίαση Επιτροπής Παρακολούθησης

Παρεμβάσεις Ολοκληρωμένης Χωρικής Ανάπτυξης

Κατερίνα Παπαγεωργίου
Στέλεχος Μον. Α1

Δρ Ηλίας Μουρατίδης
Προϊστάμενος Μον. Α1

Καστοριά, 22 Νοεμβρίου 2022



Με τη συγχρηματοδότηση της Ελλάδας και της Ευρωπαϊκής Ένωσης



Τα Επιχειρησιακά Σχέδια Βιώσιμης Αστικής Ανάπτυξης (ΒΑΑ)

Αστική Αρχή	Τίτλος	Εγκεκριμένος Προϋπ/σμός
Δήμος Γρεβενών	Επιχειρησιακό Σχέδιο Στρατηγικής Βιώσιμης Αστικής Ανάπτυξης Γρεβενών: "ΓΡΕΒΕΝΑ 2020"	6.640.000
Δήμος Καστοριάς	Επιχειρησιακό Σχέδιο Στρατηγικής Βιώσιμης Αστικής Ανάπτυξης Καστοριάς: «ΚΑΣΤΟΡΙΑ, ΕΥΡΩΠΑΪΚΗ ΠΟΛΗ ΝΑ ΖΕΙΣ, ΝΑ ΕΠΙΣΚΕΦΤΕΙΣ»	8.890.000
Δήμος Κοζάνης	Επιχειρησιακό Σχέδιο Στρατηγικής Βιώσιμης Αστικής Ανάπτυξης Κοζάνης : "Η ΠΟΛΗ ΚΙΝΕΙΤΑΙ... ΚΑΝΟΥΜΕ ΜΑΖΙ ΤΟ ΕΠΟΜΕΝΟ ΒΗΜΑ"	8.930.000
Δήμος Εορδαίας	Επιχειρησιακό Σχέδιο Στρατηγικής Βιώσιμης Αστικής Ανάπτυξης Πτολεμαΐδας: "ΕΔΩ ΖΟΥΜΕ ... ΚΑΛΥΤΕΡΑ"	8.560.000
Δήμος Φλώρινας	Επιχειρησιακό Σχέδιο Στρατηγικής Βιώσιμης Αστικής Ανάπτυξης Φλώρινας: "ΦΛΩΡΙΝΑ - ΒΙΩΣΙΜΗ ΠΟΛΗ, ΠΥΛΗ ΠΟΛΙΤΙΣΜΟΥ"	8.660.000
	Σύνολο	41.680.000
	ΕΤΠΑ	39.630.000
	ΕΚΤ	2.050.000

Ολοκληρωμένες Παρεμβάσεις Βιώσιμης Αστικής Ανάπτυξης

Νότιο τμήμα πόλης - περιοχή Γρεβενίτη - Δάσος Καστράκι

6,64 εκ. €



Περιοχή Παρέμβασης ΕΣΣΒΑΑ Γρεβενών

Ολοκληρωμένες Παρεμβάσεις Βιώσιμης Αστικής Ανάπτυξης

Παλιά Πόλη, Αγορά και Νταηλάκη

8,89 εκ. €



Περιοχή Παρέμβασης ΕΣΣΒΑΑ Καστοριάς

Ολοκληρωμένες Παρεμβάσεις Βιώσιμης Αστικής Ανάπτυξης

Κεντρικό τμήμα πόλης - περιοχή σιδηροδρομικού σταθμού

8,93 εκ. €



Περιοχή Παρέμβασης ΕΣΣΒΑΑ Κοζάνης

Ολοκληρωμένες Παρεμβάσεις Βιώσιμης Αστικής Ανάπτυξης

ΝοτιοΑνατολικό τμήμα πόλης – ΒΙΟΠΑ - ΑΕΒΑΛ

8,56 εκ. €



Περιοχή Παρέμβασης ΕΣΣΒΑΑ Εορδαίας

Ολοκληρωμένες Παρεμβάσεις Βιώσιμης Αστικής Ανάπτυξης

Ιστορικό Κέντρο - Δυτικό τμήμα παραποτάμια Σακουλέβα

8,66 εκ. €



Περιοχή Παρέμβασης ΕΣΣΒΑΑ Φλώρινας

Πορεία Υλοποίησης ΒΑΑ

ΕΣΣΒΑΑ		Π/Υ	Εξειδίκευση		Προσκλήσεις			Προτάσεις			Εντάξεις			Συμβάσεις			Δαπάνες		
			Π/Υ	%	Αρ	Π/Υ	%	Αρ	Π/Υ	%	Αρ	Π/Υ	%	Αρ	Π/Υ	%	Αρ	Π/Υ	%
1	2	3	4	5	6	7	8	9	10	11	12	13	14	15	16	17	18	19	20
Σύνολο	Σύνολο	41.680.000	56.336.089	135%	31	56.977.282	137%	200	38.146.375	92%	70	26.505.277	63,6%	46	4.001.425	9,6%	4	190.881	0,5%
	ΕΤΠΑ	39.630.000	54.286.089	137%	26	55.797.282	141%	195	36.968.255	93%	65	25.327.157	63,9%	46	4.001.429	10,1%	4	190.881	0,5%
	ΕΚΤ	2.050.000	2.050.000	100%	5	1.180.000	58%	5	1.178.120	57%	5	1.178.120	57,5%	0	0	0,0%	0	0	0,0%
Γρεβενών	Σύνολο	6.640.000	9.960.000	150%	6	10.710.179	161%	46	9.256.042	139%	18	8.146.264	122,7%	14	1.543.636	23,2%	3	177.923,45	2,7%
	ΕΤΠΑ	6.230.000	9.550.000	153%	5	10.410.179	167%	45	8.956.442	144%	17	7.846.664	125,9%	14	1.543.636	24,8%	3	177.923,45	2,9%
	ΕΚΤ	410.000	410.000	100%	1	300.000	73%	1	299.600	73%	1	299.600	73,1%	0	0	0,0%	0	0,00	0,0%
Καστοριάς	Σύνολο	8.890.000	12.426.089	140%	9	12.241.733	138%	35	9.028.258	102%	18	8.221.277	92,5%	10	1.077.423	12,1%	1	12.958,00	0,1%
	ΕΤΠΑ	8.480.000	12.016.089	142%	8	12.021.733	142%	34	8.808.778	104%	17	8.001.797	94,4%	10	1.077.423	12,7%	1	12.958,00	0,2%
	ΕΚΤ	410.000	410.000	100%	1	220.000	54%	1	219.480	54%	1	219.480	53,5%	0	0	0,0%	0	0,00	0,0%
Κοζάνης	Σύνολο	8.930.000	11.230.000	126%	4	13.120.300	147%	46	10.087.606	113%	5	2.910.984	32,6%	3	440.300	4,9%	0	0,00	0,0%
	ΕΤΠΑ	8.520.000	10.820.000	127%	3	12.900.300	151%	45	9.868.246	116%	4	2.691.624	31,6%	3	440.300	5,2%	0	0,00	0,0%
	ΕΚΤ	410.000	410.000	100%	1	220.000	54%	1	219.360	54%	1	219.360	53,5%	0	0	0,0%	0	0,00	0,0%
Πτολεμαΐδας	Σύνολο	8.560.000	10.960.000	128%	4	10.914.534	128%	42	3.703.154	43%	11	1.931.854	22,6%	9	464.534	5,4%	0	0,00	0,0%
	ΕΤΠΑ	8.150.000	10.550.000	129%	3	10.694.534	131%	41	3.483.314	43%	10	1.712.014	21,0%	9	464.534	5,7%	0	0,00	0,0%
	ΕΚΤ	410.000	410.000	100%	1	220.000	54%	1	219.840	54%	1	219.840	53,6%	0	0	0,0%	0	0,00	0,0%
Φλώρινας	Σύνολο	8.660.000	11.760.000	136%	8	9.990.536	115%	31	6.071.315	70%	18	5.294.897	61,1%	10	475.536	5,5%	0	0,00	0,0%
	ΕΤΠΑ	8.250.000	11.350.000	138%	7	9.770.536	118%	30	5.851.475	71%	17	5.075.057	61,5%	10	475.536	5,8%	0	0,00	0,0%
	ΕΚΤ	410.000	410.000	100%	1	220.000	54%	1	219.840	54%	1	219.840	53,6%	0	0	0,0%	0	0,00	0,0%

Πορεία Ενταγμένων Πράξεων ΕΣΣΒΑΑ Γρεβενών

Κωδ.	Άξονες Ανάπτυξης / Πράξεις	Π/Υ	Εντάξεις				Συμβάσεις			Πληρωμές		
			Αρ.	Ημ/νία Ένταξης	Εντάξεις (ΕΔΔ)	%	Αρ.	Συμβάσεις	%	Αρ.	Δαπάνες	%
	Σύνολο	6.640.000	18		8.146.264	122,7%	14	1.543.636	23,2%	3	177.923	2,7%
	ΕΤΠΑ	6.230.000	17		7.846.664	125,9%	14	1.543.636	24,8%	3	177.923	2,9%
	ΕΚΤ	410.000	1		299.600	73,1%	0	0	0,0%	0	0	0,0%
1	2	3	4	5	6	7	8	9	10	11	12	13
ΑΠ1	Περιβάλλον και Ποιότητα Ζωής	4.580.000	8		7.236.485	158,0%	5	933.457	20,4%	3	177.923	3,9%
5044887	ΕΝΕΡΓΕΙΑΚΗ ΑΝΑΒΑΘΜΙΣΗ 1ου ΓΥΜΝΑΣΙΟΥ ΔΗΜΟΥ ΓΡΕΒΕΝΩΝ			01/07/2019	515.000			281.060			102.730	
5044891	ΕΝΕΡΓΕΙΑΚΗ ΑΝΑΒΑΘΜΙΣΗ 1ου ΛΥΚΕΙΟΥ ΔΗΜΟΥ ΓΡΕΒΕΝΩΝ			01/07/2019	284.500			179.543			0	
5044895	ΕΝΕΡΓΕΙΑΚΗ ΑΝΑΒΑΘΜΙΣΗ 1ου ΝΗΠΙΑΓΩΓΕΙΟΥ ΔΗΜΟΥ ΓΡΕΒΕΝΩΝ			01/07/2019	48.300			28.772			14.994	
5044897	ΕΝΕΡΓΕΙΑΚΗ ΑΝΑΒΑΘΜΙΣΗ 2ου ΓΥΜΝΑΣΙΟΥ 2ου ΛΥΚΕΙΟΥ ΔΗΜΟΥ ΓΡΕΒΕΝΩΝ			01/07/2019	472.240			287.641			0	
5044898	ΕΝΕΡΓΕΙΑΚΗ ΑΝΑΒΑΘΜΙΣΗ 4ου 5ου ΔΗΜΟΤΙΚΟΥ ΣΧΟΛΕΙΟΥ ΔΗΜΟΥ ΓΡΕΒΕΝΩΝ			01/07/2019	291.800			156.441			60.200	
5162367	Ενεργειακή Αναβάθμιση δικτύου οδοφωτισμού Δήμου Γρεβενών			21/03/2022	1.553.845							
5130685	ΔΗΜΙΟΥΡΓΙΑ ΧΩΡΟΥ ΔΗΜΙΟΥΡΓΙΚΗΣ ΑΠΑΣΧΟΛΗΣΗΣ ΚΑΙ ΑΘΛΗΣΗΣ ΕΙΔΙΚΟΥ ΤΥΠΟΥ ΓΙΑ ΑΜΕΑ			11/02/2022	430.000							
5094723	ΑΝΑΠΛΑΣΗ ΤΗΣ ΑΣΤΙΚΗΣ ΟΔΟΥ 13ΗΣ ΟΚΤΩΒΡΙΟΥ ΤΗΣ ΔΚ ΓΡΕΒΕΝΩΝ			21/10/2021	3.640.800		0	0		0	0	
ΑΠ2	Κοινωνική Πολιτική, Παιδεία – Πολιτισμός & Αθλητισμός	400.000	1		299.600	74,9%	0	0	0,0%	0	0	0,0%
5174133	Συμβουλευτική κατάρτιση και πιστοποίηση ανέργων στους τομείς προτεραιότητας Περιφέρειας Δυτικής Μακεδονίας στην περιοχή παρέμβασης ΕΣΣΒΑΑ Δήμου Γρεβενών			10/10/2022	299.600							
ΑΠ3	Τοπική Οικονομία και Απασχόληση	1.660.000	9		610.179	36,8%	9	610.179	36,8%	0	0	0,0%
131 BAA ΓΡ	Επιχειρηματική Ευκαιρία στη Δυτική Μακεδονία / BAA Γρεβενών		9	10/05/2022	610.179		9	610.179				

Πορεία Υλοποίησης Ενταγμένων Πράξεων ΕΣΣΒΑΑ Καστοριάς

Κωδ.	Άξονες Ανάπτυξης / Πράξεις	Π/Υ	Εντάξεις				Συμβάσεις			Πληρωμές		
			Αρ.	Ημ/νία Ένταξης	Εντάξεις (ΕΔΔ)	%	Αρ.	Συμβάσεις	%	Αρ.	Δαπάνες	%
	Σύνολο	8.890.000	18		8.221.277	92,5%	10	1.077.423	12,1%	1	12.958	0,1%
	ΕΤΠΑ	8.480.000	17		8.001.797	94,4%	10	1.077.423	12,7%	1	12.958	0,2%
	ΕΚΤ	410.000	1		219.480	53,5%	0	0	0,0%	0	0	0,0%
1	2	3	4	5	6	7	8	9	10	11	12	13
ΑΠ1	Ανάδειξη, Αξιοποίηση και Προστασία Φυσικού Περιβάλλοντος, Πολιτιστικού Αποθέματος	1.800.000	1		1.200.000	66,7%	0	0	0,0%	0	0	0,0%
5162151	Συντήρηση Αρχοντικού Χριστόπουλου Στην Καστοριά			21/4/2022	1.200.000							
ΑΠ2	Ενίσχυση της Κοινωνικής και Οικονομικής Συνοχής - Ηλεκτρονική Διακυβέρνηση	1.990.000	10		991.213	49,8%	8	595.479	29,9%	1	12.958	0,7%
131 ΒΑΑ ΚΑΣ	Επιχειρηματική Ευκαιρία στη Δυτική Μακεδονία / ΒΑΑ Καστοριάς		7	10/05/2022	571.733		7	571.733				
5179781	Συμβουλευτική κατάρτιση και πιστοποίηση ανέργων στην περιοχή παρέμβασης ΕΣΒΑΑ Δήμου Καστοριάς			10/10/2022	219.480							
5100865	Εφαρμογή στρατηγικής επωνυμίας branding για την περιοχή της Καστοριάς			01/12/2021	100.000			23.746			12.958	
5181152	Προμήθεια εξοπλισμού για την ανάπτυξη και αναβάθμιση κοινωνικών υποδομών εντός των περιοχών ΕΣΒΑΑ του Δήμου Καστοριάς			18/08/2022	100.000							
5150210	Βελτίωση οδού Ορεσείων από Ψαράδικα μέχρι Λύκεια στην Καστοριά			15/02/2022	1.390.000							
5150255	Κατασκευή κυκλοφοριακού κόμβου στη συμβολή των οδών Μ Αλεξάνδρου Λ Κύκνων στην Καστοριά			15/02/2022	372.750							
5162293	Κυκλοφοριακή αναβάθμιση ισόπεδου κόμβου περιοχής ΟΤΕ και συμβαλλόμενων οδών στην Καστοριά			04/04/2022	650.000							
5076354	ΕΝΕΡΓΕΙΑΚΗ ΑΝΑΒΑΘΜΙΣΗ ΚΤΙΡΙΟΥ 4ου ΔΗΜΟΤΙΚΟΥ ΣΧΟΛΕΙΟΥ ΠΟΛΗΣ ΚΑΣΤΟΡΙΑΣ			12/03/2021	457.728			288.189				
5076392	ΕΝΕΡΓΕΙΑΚΗ ΑΝΑΒΑΘΜΙΣΗ ΚΤΙΡΙΟΥ 7ου ΔΗΜΟΤΙΚΟΥ ΣΧΟΛΕΙΟΥ ΠΟΛΗΣ ΚΑΣΤΟΡΙΑΣ			12/03/2021	321.612			193.755				
5076395	ΕΝΕΡΓΕΙΑΚΗ ΑΝΑΒΑΘΜΙΣΗ ΚΤΙΡΙΟΥ 4ου ΓΥΜΝΑΣΙΟΥ ΠΟΛΗΣ ΚΑΣΤΟΡΙΑΣ			12/03/2021	561.860							
5162359	Ενεργειακή αναβάθμιση δημοτικού οδοφωτισμού περιοχής ΕΣΣΒΑΑ πόλης Καστοριάς			11/04/2022	2.276.114							

Πορεία Υλοποίησης Ενταγμένων Πράξεων ΕΣΣΒΑΑ Κοζάνης

Κωδ.	Άξονες Ανάπτυξης / Πράξεις	Π/Υ	Εντάξεις				Συμβάσεις			Πληρωμές		
			Αρ.	Ημ/νία Ένταξης	Εντάξεις (ΕΔΔ)	%	Αρ.	Συμβάσεις	%	Αρ.	Δαπάνες	%
	Σύνολο	8.930.000	5		2.910.984	32,6%	3	440.300	4,9%	0	0	0,0%
	ΕΤΠΑ	8.520.000	4		2.691.624	31,6%	3	440.300	5,2%	0	0	0,0%
	ΕΚΤ	410.000	1		219.360	53,5%	0	0	0,0%	0	0	0,0%
1	2	3	4	5	6	7	8	9	10	11	12	13
ΑΠ1	Βελτίωση συνθηκών διαβίωσης και εργασίας	7.400.000	1		2.251.324	30,4%	0	0	0,0%	0	0	0,0%
5117029	Ανάπλαση Πλατείας Λασσάνη και περίξ οδών			24/11/2021	2.251.324							
ΑΠ2	Τόνωση επιχειρηματικότητας και απασχόλησης	1.310.000	4		659.660	50,4%	3	440.300	33,6%	0	0	0,0%
131 ΒΑΑ	Επιχειρηματική Ευκαιρία στη Δυτική Μακεδονία / ΒΑΑ ΚΟΖ Κοζάνης		3	10/05/2022	440.300		3	440.300				
5179814	Συμβουλευτική κατάρτιση και πιστοποίηση ανέργων στους τομείς προτεραιότητας Περιφέρειας Δυτικής Μακεδονίας στην περιοχή παρέμβασης ΕΣΒΑΑ Δήμου Κοζάνης			10/10/2022	219.360							
ΑΠ3	Ισότητα και καταπολέμηση διακρίσεων	0										
ΑΠ4	Ενίσχυση των ικανοτήτων διακυβέρνησης	220.000	0		0	0,0%	0	0	0,0%	0	0	0,0%

Πορεία Υλοποίησης Ενταγμένων Πράξεων ΕΣΣΒΑΑ Εορδαίας

Κωδ.	Άξονες Ανάπτυξης / Πράξεις	Π/Υ	Εντάξεις				Συμβάσεις			Πληρωμές		
			Αρ.	Ημ/νία Ένταξης	Εντάξεις (ΕΔΔ)	%	Αρ.	Συμβάσεις	%	Αρ.	Δαπάνες	%
	Σύνολο	8.560.000	11		1.931.854	22,6%	9	464.534	5,4%	0	0	0,0%
	ΕΤΠΑ	8.150.000	10		1.712.014	21,0%	9	464.534	5,7%	0	0	0,0%
	ΕΚΤ	410.000	1		219.840	53,6%	0	0	0,0%	0	0	0,0%
1	2	3	4	5	6	7	8	9	10	11	12	13
ΑΠ1	Ενίσχυση της ανταγωνιστικότητας της τοπικής οικονομίας και της επιχειρηματικότητας	900.000	9		464.534	51,6%	9	464.534	51,6%	0	0	0,0%
131 ΒΑΑ	Επιχειρηματική Ευκαιρία στη Δυτική Μακεδονία / ΒΑΑ ΕΟΡ Εορδαίας		9	10/05/2022	464.534		9	464.534				
ΑΠ2	Πρωώθηση της απασχόλησης, της κοινωνικής ένταξης και των ίσων ευκαιριών	910.000	1		219.840	24,2%	0	0	0,0%	0	0	0,0%
5179132	Συμβουλευτική κατάρτιση και πιστοποίηση ανέργων στους τομείς προτεραιότητας Περιφέρειας Δυτικής Μακεδονίας στην περιοχή παρέμβασης ΕΣΒΑΑ Δήμου Εορδαίας			10/10/2022	219.840							
ΑΠ3	Βελτίωση του περιβάλλοντος και της ποιότητας ζωής	6.300.000	1		1.247.481	19,8%	0	0	0,0%	0	0	0,0%
5056684	Βελτίωση συνδετήριας οδού ΑΕΒΑΛ και κόμβου ΑΕΒΑΛ			22/07/2021	1.247.481							
ΑΠ4	Ανάπτυξη και αναβάθμιση των εργαλείων και εφαρμογών των Τεχνολογιών Πληροφορικής και Επικοινωνιών	450.000	0		0	0,0%	0	0	0,0%	0	0	0,0%

Πορεία Υλοποίησης Ενταγμένων Πράξεων ΕΣΣΒΑΑ Φλώρινας

Κωδ.	Άξονες Ανάπτυξης / Πράξεις	Π/Υ	Εντάξεις				Συμβάσεις			Πληρωμές		
			Αρ.	Ημ/νία Ένταξης	Εντάξεις (ΕΔΔ)	%	Αρ.	Συμβάσεις	%	Αρ.	Δαπάνες	%
	Σύνολο	8.660.000	18		5.294.897	61,1%	10	475.536	5,5%	0	0	0,0%
	ΕΤΠΑ	8.250.000	17		5.075.057	61,5%	10	475.536	5,8%	0	0	0,0%
	ΕΚΤ	410.000	1		219.840	53,6%	0	0	0,0%	0	0	0,0%
1	2	3	4	5	6	7	8	9	10	11	12	13
ΑΠ1	Περιβάλλον και Ποιότητα Ζωής	6.600.000	8	0%	4.674.521	70,8%	1	75.000	1,1%	0	0	0,0%
5130615	Ενεργειακή Αναβάθμιση 1ου Δημοτικού Σχολείου Φλώρινας			20/09/2021	395.000							
5130616	Ενεργειακή Αναβάθμιση 5ου Δημοτικού Σχολείου Φλώρινας			20/09/2021	180.000							
5130617	Ενεργειακή Αναβάθμιση 3ου Γυμνάσιου Φλώρινας			20/09/2021	259.000							
5165202	Προμήθεια φωτιστικών κεφαλών LED προς αντικατάσταση των φωτιστικών στο δίκτυο ηλεκτροδότησης και φωτισμός του Δημαρχιακού Μεγάρου Φλώρινας με φωτισμό LED εντός περιοχής ΒΑΑ			03/05/2022	1.499.693							
5114193	Πολιτιστική Ταυτότητα Δήμου Φλώρινας			23/11/2021	70.000							
5161130	Πολιτιστικές παρεμβάσεις της Σχολής Καλών Τεχνών στην πόλη της Φλώρινας Συμπόσιο γλυπτικής και ψηφιακές προβολές σε κτίρια της πόλης της Φλώρινας			12/7/2022	75.000			75.000				
5167214	Ανάδειξη του Πολιτιστικού Δρώμενου των Φωτιών Φλώρινας 2022			5/9/2022	180.000							
5063841	Ανάπλαση τμήματος ποταμού Σακουλέβα από τη γέφυρα των Δικαστηρίων έως την οδό Βουκεφάλα			10/12/2021	2.015.827							
ΑΠ2	Κοινωνική Πολιτική, Παιδεία – Πολιτισμός	400.000	1	0%	219.840	55,0%	0	0	0,0%	0	0	0,0%
5179784	Συμβουλευτική κατάρτιση και πιστοποίηση ανέργων στην περιοχή παρέμβασης ΕΣΒΑΑ Δήμου Φλώρινας			10/10/2022	219.840							
ΑΠ3	Τοπική Οικονομία και Απασχόληση	1.660.000	9	0%	400.536	24,1%	9	400.536	24,1%	0	0	0,0%
131 ΒΑΑ ΦΛ	Επιχειρηματική Ευκαιρία στη Δυτική Μακεδονία / ΒΑΑ Φλώρινας		9	10/05/2022	400.536		9	400.536				

Ολοκληρωμένη Χωρική Επένδυση Αξιοποίησης Λιμνών Περιφέρειας Δυτικής Μακεδονίας

Περιοχή Παρέμβασης

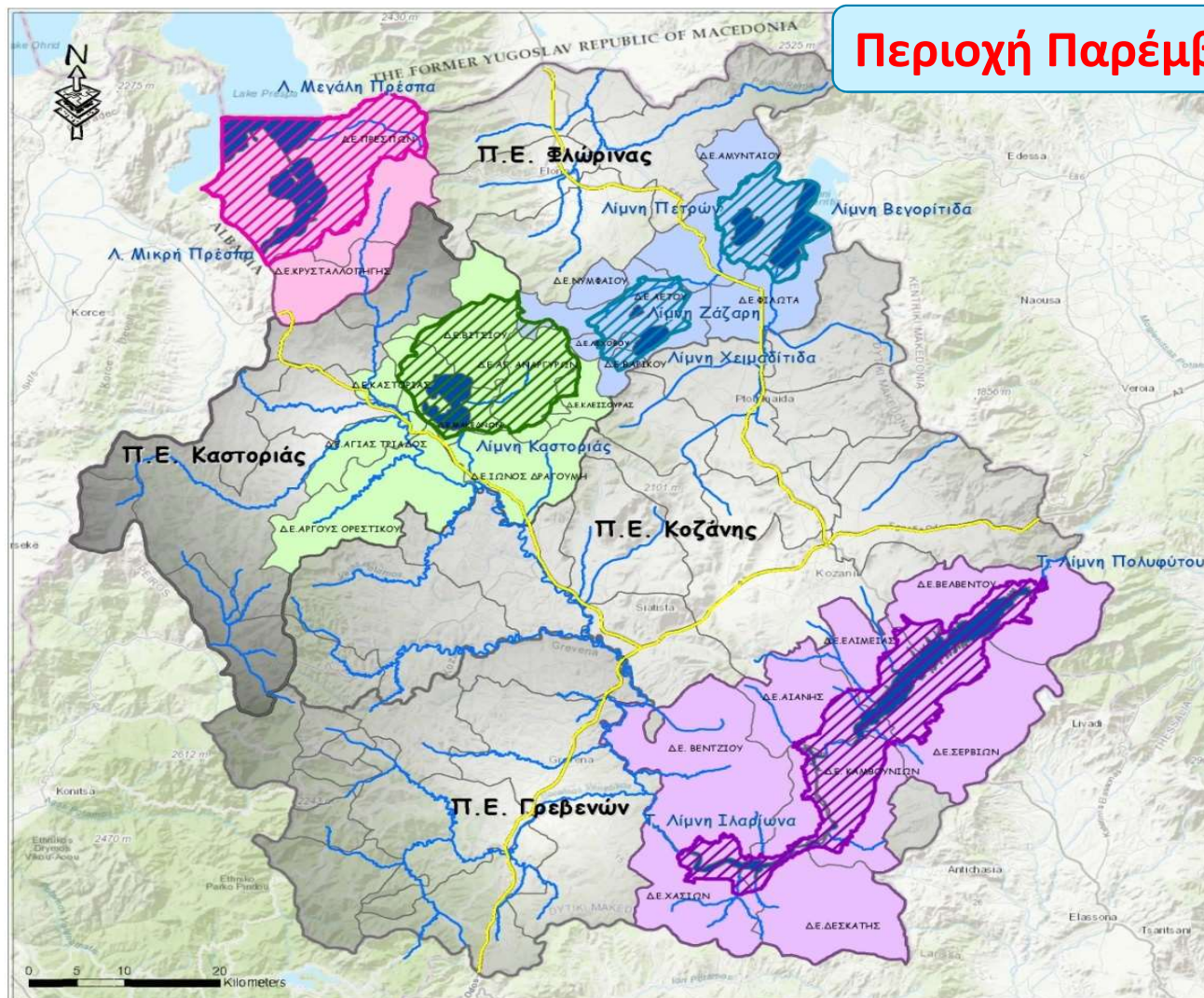

ΥΠΟΜΝΗΜΑ

- Όριο Δημοτικής Ενότητας
- Λίμνη
- Ποτάμι, Υδρόρευμα διαρκούς ροής
- Πρωτεύον Εθνικό Οδικό Δίκτυο

Περιοχές Εστίασης ΟΧΕ Δυτικής Μακεδονίας

Περιοχές Προτεραιότητας Α' (Π.Π.Α)

- Π.Π.Α Λιμνών Πρεσπών
- Π.Π.Α Λιμνών Αμυνταίου
- Π.Π.Α Λίμνης Καστοριάς
- Π.Π.Α Λιμνών Αλιάκμονα

Περιοχές Προτεραιότητας Β' (Π.Π.Β.)

- Π.Π.Β. Λιμνών Πρεσπών
- Π.Π.Β. Λιμνών Αμυνταίου
- Π.Π.Β. Λίμνης Καστοριάς
- Π.Π.Β. Λιμνών Αλιάκμονα



Ανδρέας
ΕΥΠΟΛΙΣ
ΣΥΜΒΟΥΛΕΥΤΙΚΗ

Ι. ΑΚΡΙΒΟΠΟΥΛΟΥ & ΣΙΑ Ο.Ε.

Έδρα: Αρίωνος 17, Τ.Κ. 511 00 ΜΥΤΙΛΗΝΗ Τηλ.: 22511-00340, Φαξ: 22510-43105
Τηλ/μει Πούλου Μαλιά 4, Τ.Κ. 54621, ΘΕΣΣΑΛΟΝΙΚΗ Τηλ / Φαξ 2310-222721, 232193
URL: www.eupolis.com.gr / e-mail: info@eupolis.com.gr

Τίτλος Έργου:

«Υπηρεσίες Συμβούλου Τεχνικής Υποστήριξης Περιφέρειας Δυτικής Μακεδονίας για την κατάρτιση του Επιχειρησιακού Σχεδίου Ολοκληρωμένης Χωρικής Επένδυσης για την Αξιοποίηση των Λιμνών Δυτικής Μακεδονίας»

Τίτλος Χάρτη:

«Περιοχές Εστίασης ΟΧΕ Περιφέρειας Δυτικής Μακεδονίας»

Συντάκτες Χάρτη:

Πανά Ελέννα & Ταβαράκογλου Βασίλειος

Ημερομηνία:

Αύγουστος 2017

Το Επιχειρησιακό Σχέδιο της ΟΧΕ

Πυλώνες και Ειδικοί Στόχοι ΟΧΕ		Π/Υ (Δημόσια Δαπάνη)
1	Διατήρηση και Ανάδειξη του Φυσικού και Πολιτιστικού Αποθέματος	23.700.000
1.1	Ολοκληρωμένη και αποδοτική διαχείριση - διατήρηση των φυσικών πόρων και βελτίωση περιβαλλοντικού αποτυπώματος	11.000.000
1.2	Ανάδειξη φυσικής και πολιτιστικής κληρονομιάς και στήριξη βιώσιμης τουριστικής ανάπτυξης	8.200.000
1.3	Βελτίωση της ενεργειακής απόδοσης και διείσδυση συστημάτων χαμηλής κατανάλωσης ενέργειας και ήπιων μορφών ενέργειας	1.500.000
1.4	Προστασία από ανθρωπογενείς απειλές και φυσικές καταστροφές	3.000.000
2	Ενίσχυση της παραγωγικής βάσης και ανάδειξη των συγκριτικών πλεονεκτημάτων των λιμναίων περιοχών	5.400.000
2.1	Διεύρυνση της οικονομικής βάσης των λιμναίων συστημάτων, ένταξη στην αγορά εργασίας και στήριξη του εισοδήματος	4.000.000
2.2	Υποστήριξη της τοπικής επιχειρηματικότητας και αυτοαπασχόλησης σε τομείς ύπαρξης πλεονεκτήματος (τουρισμός, αγροδιατροφή)	400.000
2.3	Αναβάθμιση των δεξιοτήτων και ικανοτήτων του τοπικού δυναμικού και των ευάλωτων κοινωνικών ομάδων	1.000.000
3	Βελτίωση διασύνδεσης, πρόσβασης και οργάνωσης υποδομών και υπηρεσιών	7.500.000
3.1	Εξασφάλιση υψηλής ποιότητας υπηρεσιών εξυπηρέτησης προς τους πολίτες και τις τοπικές επιχειρήσεις	1.000.000
3.2	Βελτίωση της Συνδεσιμότητας και της προσπελασιμότητας	6.000.000
3.3	Βελτίωση των παρεχόμενων υπηρεσιών υγείας και κοινωνικής μέριμνας	500.000
Σύνολο		36.600.000
ΕΤΠΑ		35.200.000
ΕΚΤ		1.400.000

Πορεία Ενεργοποίησης και Υλοποίησης ΟΧΕ

Κωδ.	Πυλώνες Ανάπτυξης Ειδικοί Στόχοι	Π/Υ	Εξειδίκευση		Προσκήσεις		Προτάσεις		Εντάξεις			Συμβάσεις		Πληρωμές					
			Π/Υ	%	Αρ	Π/Υ	%	Αρ	Π/Υ Πρότασης	%	Αρ.	Εντάξεις (ΕΔΔ)	%	Αρ.	Συμβάσεις	%	Αρ.	Δαπάνες	%
	Σύνολο	36.600.000	58.950.000	161,1 %	15	69.551.423	190,0 %	174	54.584.951	149,1 %	83	43.334.627	118,4 %	68	22.558.500	61,6%	8	8.299.145	22,7%
	ΕΤΠΑ	35.200.000	57.700.000	163,9%	14	69.151.423	196,5%	171	54.285.423	154,2%	80	43.035.099	122,3%	68	22.558.500	64,1%	8	8.299.145	23,6%
	ΕΚΤ	1.400.000	1.250.000	89,3%	1	400.000	28,6%	3	299.528	21,4%	3	299.528	21,4%	0	0	0,0%	0	0	0,0%
1	2	3	9	10	11	14	15	22	24	25	32	34	35	36	37	38	39	40	41
1	Διατήρηση και Ανάδειξη του Φυσικού και Πολιτιστικού Αποθέματος	23.700.000	44.200.000	186,5%	10	54.100.000	228,3 %	33	38.208.981	161,2%	23	33.831.342	142,7 %	11	15.130.550	63,8%	7	7.669.055	32,4%
1.1	Ολοκληρωμένη και Αποδοτική Διαχείριση - Διατήρηση των Φυσικών Πόρων και Βελτίωση Περιβαλλοντικού Αποτυπώματος	11.000.000	29.500.000	268,2%	5	31.700.000	288,2%	12	20.384.154	185,3%	6	19.235.548	174,9%	2	9.009.639	81,9%	1	5.444.879	49,5%
1.2	Ανάδειξη Φυσικής και Πολιτιστικής Κληρονομιάς και Στήριξη Βιώσιμης Τουριστικής Ανάπτυξης	8.200.000	8.200.000	100,0%	2	9.600.000	117,1%	14	13.271.817	161,9%	11	10.661.957	130,0%	6	4.791.265	58,4%	6	2.224.177	27,1%
1.3	Βελτίωση της Ενεργειακής Απόδοσης και Διείσδυση Συστημάτων Χαμηλής Κατανάλωσης Ενέργειας και Ήπιων Μορφών Ενέργειας	1.500.000	3.500.000	233,3%	2	5.800.000	386,7%	7	4.553.010	303,5%	6	3.933.837	262,3%	3	1.329.646	88,6%	0	0	0,0%
1.4	Προστασία από Ανθρωπογενείς Απειλές και Φυσικές Καταστροφές	3.000.000	3.000.000	100,0%	1	7.000.000	233,3%	0	0	0,0%		0	0,0%		0	0,0%		0	0,0%
2	Ενίσχυση της παραγωγικής βάσης και ανάδειξη των συγκριτικών πλεονεκτημάτων των λιμναίων περιοχών	5.400.000	5.250.000	97,2%	3	3.151.423	58,4%	139	12.559.320	232,6%	58	5.686.635	105,3 %	55	5.387.107	99,8%	0	0	0,0%
2.1	Διεύρυνση της Οικονομικής Βάσης των Λιμναίων Συστημάτων, Ένταξη στην Αγορά Εργασίας και Στήριξη του Εισοδήματος	4.000.000	4.000.000	100,0%	2	2.751.423	68,8%	136	12.259.793	306,5%	55	5.387.107		55	5.387.107		0	0	0,0%
2.2	Υποστήριξη της Τοπικής Επιχειρηματικότητας και Αυτοαπασχόλησης σε Τομείς Ύπαρξης Πλεονεκτήματος (τουρισμός, αγροδιατροφή)	400.000	250.000	62,5%	1	400.000	100,0%	3	299.528	74,9%	3	299.528	74,9%	0	0	0,0%	0	0	0,0%
2.3	Αναβάθμιση των Δεξιοτήτων και Ικανοτήτων του Τοπικού Δυναμικού και των Ευάλωτων Κοινωνικών Ομάδων	1.000.000	1.000.000	100,0%	0	0	0,0%	0	0	0,0%	0	0	0,0%	0	0	0,0%	0	0	0,0%
3	Βελτίωση διασύνδεσης, πρόσβασης και οργάνωσης υποδομών και υπηρεσιών	7.500.000	9.500.000	126,7%	2	12.300.000	164,0 %	2	3.816.650	50,9%	2	3.816.650	50,9%	2	2.040.842	27,2%	1	630.089	8,4%
3.1	Εξασφάλιση Υψηλής Ποιότητας Υπηρεσιών Εξυπηρέτησης προς τους Πολίτες και τις Τοπικές Επιχειρήσεις	1.000.000	1.000.000	100,0%	0	0	0,0%	0	0	0,0%	0		0,0%	0	0	0,0%	0	0	0,0%
3.2	Βελτίωση της Συνδεσιμότητας και της Προσπελασιμότητας	6.000.000	8.000.000	133,3%	1	12.000.000	200,0%	1	3.527.400	58,8%	1	3.527.400	58,8%	1	1.910.728	31,8%	1	630.089	10,5%
3.3	Βελτίωση των Παρεχόμενων Υπηρεσιών Υγείας και Κοινωνικής Μέριμνας	500.000	500.000	100,0%	1	300.000	60,0%	1	289.250	57,9%	1	289.250	57,9%	1	130.115	26,0%	0	0	0,0%

Πορεία Υλοποίησης ΟΧΕ

Κωδ.	Πυλώνες Ανάπτυξης Ειδικόί Στόχοι	Π/Υ	Εντάξεις			Συμβάσεις			Πληρωμές		
			Αρ.	Εντάξεις (ΕΔΔ)	%	Αρ.	Συμβάσεις	%	Αρ.	Δαπάνες	%
	Σύνολο	36.600.000	83	43.334.627	118,4%	68	22.558.500	61,6%	8	8.299.145	22,7%
	ΕΤΠΑ	35.200.000	80	43.035.099	122,3%	68	22.558.500	64,1%	8	8.299.145	23,6%
	ΕΚΤ	1.400.000	3	299.528	21,4%	0	0	0,0%	0	0	0,0%
1	2	3	4	5	6	7	8	9	10	11	12
1	Διατήρηση και Ανάδειξη του Φυσικού και Πολιτιστικού Αποθέματος	23.700.000	23	33.831.342	142,7%	11	15.130.550	63,8%	7	7.669.055	32,4%
1.1	Ολοκληρωμένη και Αποδοτική Διαχείριση - Διατήρηση των Φυσικών Πόρων και Βελτίωση Περιβαλλοντικού Αποτυπώματος	11.000.000	6	19.235.548	174,9%	2	9.009.639	81,9%	1	5.444.879	49,5%
1.2	Ανάδειξη Φυσικής και Πολιτιστικής Κληρονομιάς και Στήριξη Βιώσιμης Τουριστικής Ανάπτυξης	8.200.000	11	10.661.957	130,0%	6	4.791.265	58,4%	6	2.224.177	27,1%
1.3	Βελτίωση της Ενεργειακής Απόδοσης και Διεύθυνση Συστημάτων Χαμηλής Κατανάλωσης Ενέργειας και Ήπιων Μορφών Ενέργειας	1.500.000	6	3.933.837	262,3%	3	1.329.646	88,6%	0	0	0,0%
1.4	Προστασία από Ανθρωπογενείς Απειλές και Φυσικές Καταστροφές	3.000.000		0	0,0%		0	0,0%		0	0,0%
2	Ενίσχυση της παραγωγικής βάσης και ανάδειξη των συγκριτικών πλεονεκτημάτων των λιμναίων περιοχών	5.400.000	58	5.686.635	105,3%	55	5.387.107	99,8%	0	0	0,0%
2.1	Διεύρυνση της Οικονομικής Βάσης των Λιμναίων Συστημάτων, Ένταξη στην Αγορά Εργασίας και Στήριξη του Εισοδήματος	4.000.000	55	5.387.107		55	5.387.107		0	0	0,0%
2.2	Υποστήριξη της Τοπικής Επιχειρηματικότητας και Αυτοαπασχόλησης σε Τομείς Ύπαρξης Πλεονεκτήματος (τουρισμός, αγροδιατροφή)	400.000	3	299.528	74,9%	0	0	0,0%	0	0	0,0%
2.3	Αναβάθμιση των Δεξιοτήτων και Ικανοτήτων του Τοπικού Δυναμικού και των Ευάλωτων Κοινωνικών Ομάδων	1.000.000	0	0	0,0%	0	0	0,0%	0	0	0,0%
3	Βελτίωση διασύνδεσης, πρόσβασης και οργάνωσης υποδομών και υπηρεσιών	7.500.000	2	3.816.650	50,9%	2	2.040.842	27,2%	1	630.089	8,4%
3.1	Εξασφάλιση Υψηλής Ποιότητας Υπηρεσιών Εξυπηρέτησης προς τους Πολίτες και τις Τοπικές Επιχειρήσεις	1.000.000	0		0,0%	0	0	0,0%	0	0	0,0%
3.2	Βελτίωση της Συνδεσιμότητας και της Προσπελασιμότητας	6.000.000	1	3.527.400	58,8%	1	1.910.728	31,8%	1	630.089	10,5%
3.3	Βελτίωση των Παρεχόμενων Υπηρεσιών Υγείας και Κοινωνικής Μέριμνας	500.000	1	289.250	57,9%	1	130.115	26,0%	0	0	0,0%

Πορεία ενταγμένων πράξεων ΟΧΕ Αξιοποίησης λιμνών Δυτ. Μακ. ανά Πυλώνα Ανάπτυξης

Κωδ.	Πυλώνες Ανάπτυξης Ειδικό Στόχοι / Πράξεις	Π/Υ	Εντάξεις				Συμβάσεις			Πληρωμές		
			Αρ.	Ημ/νία Ένταξης	Εντάξεις (ΕΔΔ)	%	Αρ.	Συμβάσεις	%	Αρ.	Δαπάνες	%
1	2	3	4	5	6	7	8	9	10	11	12	13
1	Διατήρηση και Ανάδειξη του Φυσικού και Πολιτιστικού Αποθέματος	23.700.000	23		33.831.342	142,7%	11	15.130.550	63,8%	7	7.669.055	32,4%
1.1	Ολοκληρωμένη και Αποδοτική Διαχείριση - Διατήρηση των Φυσικών Πόρων και Βελτίωση Περιβαλλοντικού Αποτυπώματος	11.000.000	6		19.235.548	174,9%	2	9.009.639	81,9%	1	5.444.879	49,5%
5093113	Υδροδότηση των οικισμών Τριγωνικού και Πολυρράχου του Δήμου Σερβίων			14/10/2021	145.161			112.131				
5093161	ΕΡΓΑ ΕΠΕΚΤΑΣΗΣ ΚΑΙ ΑΝΑΒΑΘΜΙΣΗΣ ΥΠΟΔΟΜΩΝ ΥΔΡΕΥΣΗΣ ΣΤΙΣ ΔΕ ΑΙΑΝΗΣ ΚΑΙ ΕΛΙΜΕΙΑΣ ΤΟΥ ΔΗΜΟΥ ΚΟΖΑΝΗΣ			14/10/2021	4.986.070							
5107695	ΑΝΤΙΚΑΤΑΣΤΑΣΗ ΕΣΩΤΕΡΙΚΩΝ ΔΙΚΤΥΩΝ ΥΔΡΕΥΣΗΣ ΟΙΚΙΣΜΩΝ ΔΗΜΟΥ ΠΡΕΣΠΩΝ			14/10/2021	3.641.129							
5033594	ΚΑΤΑΣΚΕΥΗ ΥΠΟΔΟΜΩΝ ΑΣΤΙΚΩΝ ΑΠΟΒΛΗΤΩΝ ΔΕ ΦΙΛΩΤΑ ΔΗΜΟΥ ΑΜΥΝΤΑΙΟΥ			01/07/2019	9.957.719			8.897.508			5.444.879	
5150084	ΕΓΚΑΤΑΣΤΑΣΗ ΕΠΕΞΕΡΓΑΣΙΑΣ ΛΥΜΑΤΩΝ ΜΙΚΡΟΛΙΜΝΗΣ ΚΑΡΥΩΝ ΔΗΜΟΥ ΠΡΕΣΠΩΝ			23/12/2021	405.469							
5166507	Ενημέρωση μαθητών Δήμου Βοίου με την μέθοδο της ρομποτικής εκπαίδευσης σε θέματα περιβαλλοντικής διαχείρισης			26/08/2022	100.000							

Πορεία ενταγμένων πράξεων ΟΧΕ Αξιοποίησης λιμνών Δυτ. Μακ. ανά Πυλώνα Ανάπτυξης

Κωδ.	Πυλώνες Ανάπτυξης Ειδικοί Στόχοι / Πράξεις	Π/Υ	Εντάξεις				Συμβάσεις			Πληρωμές		
			Αρ.	Ημ/νία Ένταξης	Εντάξεις (ΕΔΔ)	%	Αρ.	Συμβάσεις	%	Αρ.	Δαπάνες	%
1	2	3	3	4	5	6	7	8	9	10	11	12
1	Διατήρηση και Ανάδειξη του Φυσικού και Πολιτιστικού Αποθέματος	23.700.000	23		33.831.342	142,7%	11	15.130.550	63,8%	7	7.669.055	32,4%
1.2	Ανάδειξη Φυσικής και Πολιτιστικής Κληρονομιάς και Στήριξη Βιώσιμης Τουριστικής Ανάπτυξης	8.200.000	11		10.661.957	130,0%	6	4.791.265	58,4%	6	2.224.177	27,1%
5104151	Ανάπλαση μονοπατιού κατά μήκος του καναλιού ΤΚ Πετρών από πηγές έως Μύλο Χατζηκωνσταντίνου			03/08/2022	558.550							
5114183	ΕΝΔΥΝΑΜΩΣΗ ΟΙΚΟΤΟΥΡΙΣΤΙΚΩΝ ΛΕΙΤΟΥΡΓΙΩΝ ΠΛΩΤΗΣ ΠΕΖΟΓΕΦΥΡΑΣ ΑΓΙΟΥ ΑΧΙΛΛΕΙΟΥ ΣΥΝΟΔΩΝ ΕΡΓΩΝ			15/07/2022	1.785.000							
5117310	ΚΑΤΑΣΚΕΥΗ ΔΙΚΤΥΟΥ ΜΟΝΟΠΑΤΙΩΝ ΔΗΜΟΥ ΠΡΕΣΠΩΝ			15/07/2022	386.062							
5119200	Αναβάθμιση Εξωραϊσμός του εσωτερικού παραλίνιου δρόμου μεταξύ περιοχής Πετσιά και περιοχής ΝΟΚ του Δήμου Καστοριάς			18/07/2022	2.200.000							
5121713	Δίκτυο πολιτιστικών διαδρομών και ψηφιακή ξενάγηση στα μνημεία της Καστοριάς			18/07/2022	432.580							
5032645	ΑΠΟΚΑΤΑΣΤΑΣΗ ΚΑΙ ΑΝΑΔΕΙΞΗ ΤΗΣ ΑΚΡΟΠΟΛΗΣ ΚΑΙ ΤΜΗΜΑΤΟΣ ΤΟΥ ΝΟΤΙΟΥ ΠΛΑΤΩΜΑΤΟΣ ΕΛΛΗΝΙΣΤΙΚΗΣ ΠΟΛΗΣ ΠΕΤΡΩΝ ΑΜΥΝΤΑΙΟΥ Β Φάση			17/01/2020	900.000			900.000			513.167	
5033192	ΣΥΝΤΗΡΗΣΗ ΑΠΟΚΑΤΑΣΤΑΣΗ ΤΟΙΧΟΓΡΑΦΙΩΝ ΙΕΡΟΥ ΝΑΟΥ ΑΓΙΟΥ ΝΙΚΟΛΑΟΥ ΤΟΥ ΚΥΡΙΤΖΗ ΣΤΗΝ ΚΑΣΤΟΡΙΑ			17/01/2020	360.000			360.000			255.812	
5035061	ΑΠΟΚΑΤΑΣΤΑΣΗ ΑΝΑΔΕΙΞΗ ΜΝΗΜΕΙΩΝ ΑΣΚΗΤΙΣΜΟΥ ΠΡΕΣΠΩΝ			17/01/2020	639.765			639.765			378.728	
5035343	Μερική Ανάδειξη της Πόλης της Αρχαίας Αιανής			17/01/2020	1.500.000			1.071.500			407.372	
5035364	Στερέωση και Αποκατάσταση του Δυτικού Πύργου στο Κάστρο Σερβίων			17/01/2020	1.400.000			1.320.000			394.257	
5037501	ΣΥΝΤΗΡΗΣΗ ΤΟΙΧΟΓΡΑΦΙΩΝ ΚΑΙ ΟΡΟΦΟΓΡΑΦΙΑΣ ΙΕΡΟΥ ΝΑΟΥ ΑΓΙΟΥ ΛΟΥΚΑ ΚΑΣΤΟΡΙΑΣ			17/01/2020	500.000			500.000			274.841	

Πορεία ενταγμένων πράξεων ΟΧΕ Αξιοποίησης λιμνών Δυτ. Μακ. ανά Πυλώνα Ανάπτυξης

Κωδ.	Πυλώνες Ανάπτυξης Ειδικοί Στόχοι / Πράξεις	Π/Υ	Εντάξεις				Συμβάσεις			Πληρωμές		
			Αρ.	Ημ/νία Ένταξης	Εντάξεις (ΕΔΔ)	%	Αρ.	Συμβάσεις	%	Αρ.	Δαπάνες	%
1	2	3	4	5	6	7	8	9	10	11	12	13
1	Διατήρηση και Ανάδειξη του Φυσικού και Πολιτιστικού Αποθέματος	23.700.000	23		33.831.342	142,7%	11	15.130.550	63,8%	7	7.669.055	32,4%
1.3	Βελτίωση της Ενεργειακής Απόδοσης και Διείδυση Συστημάτων Χαμηλής Κατανάλωσης Ενέργειας και Ήπιων Μορφών Ενέργειας	1.500.000	6		3.933.837	262,3%	3	1.329.646	88,6%	0	0	0,0%
5093548	ΕΝΕΡΓΕΙΑΚΗ ΑΝΑΒΑΘΜΙΣΗ ΓΥΜΝΑΣΙΟΥ ΛΥΚΕΙΟΥ ΔΗΜΟΥ ΒΕΛΒΕΝΤΟΥ			08/07/2021	462.520			331.558				
5106572	ΕΝΕΡΓΕΙΑΚΗ ΑΝΑΒΑΘΜΙΣΗ ΔΗΜΟΤΙΚΟΥ ΣΧΟΛΕΙΟΥ ΔΗΜΟΥ ΒΕΛΒΕΝΤΟΥ			08/07/2021	620.000			437.701				
5106574	Ενεργειακή Αναβάθμιση Κλειστού Γυμναστηρίου Περιοχής Χλόης Δήμου Καστοριάς			08/07/2021	1.190.400							
5106586	Ενεργειακή αναβάθμιση 1ου 2ου Λυκείου Καστοριάς			08/07/2021	1.003.204			560.388				
5150045	ΕΞΟΙΚΟΝΟΜΗΣΗ ΕΝΕΡΓΕΙΑΣ ΣΤΟ ΔΗΜΟΤΙΚΟ ΦΩΤΙΣΜΟ ΤΟΥ ΔΗΜΟΥ ΚΟΖΑΝΗΣ ΣΤΙΣ ΠΕΡΙΟΧΕΣ ΕΣΤΙΑΣΗΣ ΟΧΕ ΠΡΟΤΕΡΑΙΟΤΗΤΑΣ Α			20/12/2021	180.772							
5150071	ΕΞΟΙΚΟΝΟΜΗΣΗ ΕΝΕΡΓΕΙΑΣ ΣΤΟΝ ΔΗΜΟΤΙΚΟ ΦΩΤΙΣΜΟ ΤΩΝ ΔΕ ΑΓ ΑΝΑΡΓΥΡΩΝ ΚΑΙ ΜΑΚΕΔΝΩΝ ΤΟΥ ΔΗΜΟΥ ΚΑΣΤΟΡΙΑΣ ΜΕ ΤΗΝ ΠΡΟΜΗΘΕΙΑ ΚΑΙ ΕΓΚΑΤΑΣΤΑΣΗ ΦΩΤΙΣΤΙΚΩΝ ΣΩΜΑΤΩΝ ΝΕΑΣ ΤΕΧΝΟΛΟΓΙΑΣ LED			20/12/2021	476.941							
1.4	Προστασία από Ανθρωπογενείς Απειλές και Φυσικές Καταστροφές	3.000.000			0	0,0%		0	0,0%		0	0,0%

Πορεία ενταγμένων πράξεων ΟΧΕ Αξιοποίησης λιμνών Δυτ.Μακ. ανά Πυλώνα Ανάπτυξης

Κωδ.	Πυλώνες Ανάπτυξης Ειδικοί Στόχοι / Πράξεις	Π/Υ	Εντάξεις				Συμβάσεις			Πληρωμές		
			Αρ.	Ημ/νία Ένταξης	Εντάξεις (ΕΔΔ)	%	Αρ.	Συμβάσεις	%	Αρ.	Δαπάνες	%
1	2	3	4	5	6	7	8	9	10	11	12	13
2	Ενίσχυση της παραγωγικής βάσης και ανάδειξη των συγκριτικών πλεονεκτημάτων των λιμναίων περιοχών	5.400.000	58		5.686.635	105,3%	55	5.387.107	99,8%	0	0	0,0%
2.1	Διεύρυνση της Οικονομικής Βάσης των Λιμναίων Συστημάτων, Ένταξη στην Αγορά Εργασίας και Στήριξη του Εισοδήματος	4.000.000	55		5.387.107		55	5.387.107		0	0	0,0%
131 ΟΧΕ	Επιχειρηματική Ευκαιρία στη Δυτική Μακεδονία/ ΟΧΕ		14	10/05/2021	1.491.303		14	1.491.303				
112 ΟΧΕ	Εξωστρεφής Επιχειρηματικότητα στη Δυτική Μακεδονία / ΟΧΕ		41	10/12/2021	3.895.804		41	3.895.804				
2.2	Υποστήριξη της Τοπικής Επιχειρηματικότητας και Αυτοαπασχόλησης σε Τομείς Ύπαρξης Πλεονεκτήματος (τουρισμός, αγροδιατροφή)	400.000	3		299.528	74,9%	0	0	0,0%	0	0	0,0%
5179822	Συμβουλευτική κατάρτιση και πιστοποίηση ανέργων της περιοχής παρέμβασης της ΟΧΕ αξιοποίησης λιμνών Δυτικής Μακεδονίας σε νέες δεξιότητες και επίκαιρες γνώσεις υψηλής προστιθέμενης αξίας στον τομέα της γούνας			13/10/2022	99.960							
5179825	Συμβουλευτική κατάρτιση και πιστοποίηση ανέργων στους τομείς προτεραιότητας Περιφέρειας Δυτικής Μακεδονίας στην περιοχή παρέμβασης ΟΧΕ Δήμου Αμυνταίου			13/10/2022	99.700							
5180513	Συμβουλευτική κατάρτιση και πιστοποίηση ανέργων στους τομείς προτεραιότητας Περιφέρειας Δυτικής Μακεδονίας στην περιοχή παρέμβασης της ΟΧΕ Δήμου Πρεσπών			13/10/2022	99.868							
2.3	Αναβάθμιση των Δεξιοτήτων και Ικανοτήτων του Τοπικού Δυναμικού και των Ευάλωτων Κοινωνικών Ομάδων	1.000.000	0		0	0,0%	0	0	0,0%	0	0	0,0%

Πορεία ενταγμένων πράξεων ΟΧΕ Αξιοποίησης λιμνών Δυτ. Μακ. ανά Πυλώνα Ανάπτυξης

Κωδ.	Πυλώνες Ανάπτυξης Ειδικό Στόχοι / Πράξεις	Π/Υ	Εντάξεις				Συμβάσεις			Πληρωμές		
			Αρ.	Ημ/νία Ένταξης	Εντάξεις (ΕΔΔ)	%	Αρ.	Συμβάσεις	%	Αρ.	Δαπάνες	%
1	2	3	4	5	6	7	8	9	10	11	12	13
3	Βελτίωση διασύνδεσης, πρόσβασης και οργάνωσης υποδομών και υπηρεσιών	7.500.000	2		3.816.650	50,9%	2	2.040.842	27,2%	1	630.089	8,4%
3.1	Εξασφάλιση Υψηλής Ποιότητας Υπηρεσιών Εξυπηρέτησης προς τους Πολίτες και τις Τοπικές Επιχειρήσεις	1.000.000	0			0,0%	0	0	0,0%	0	0	0,0%
3.2	Βελτίωση της Συνδεσιμότητας και της Προσπελασιμότητας	6.000.000	1		3.527.400	58,8%	1	1.910.728	31,8%	1	630.089	10,5%
5050679	Λειτουργική αναβάθμιση οδικής σύνδεσης πόλης Αργους Ορεστικού με Νότια παραλίμνια ζώνη Καστοριάς και τον ΑΚ Αργους Ορεστικού			16/07/2020	3.527.400			1.910.728			630.089	
3.3	Βελτίωση των Παρεχόμενων Υπηρεσιών Υγείας και Κοινωνικής Μέριμνας	500.000	1		289.250	57,9%	1	130.115	26,0%	0	0	0,0%
5076673	ΑΝΑΒΑΘΜΙΣΗ ΥΠΟΔΟΜΩΝ ΠΟΛΥΔΥΝΑΜΟΥ ΠΕΡΙΦΕΡΕΙΑΚΟΥ ΙΑΤΡΕΙΟΥ ΛΕΥΚΩΝΑ ΔΗΜΟΥ ΠΡΕΣΠΩΝ			08/07/2021	289.250			130.115				

Διδάγματα από την Υλοποίηση των Χωρικών Στρατηγικών

- Υποστήριξη των Αστικών Αρχών στο σχεδιασμό και στην παρακολούθηση των στρατηγικών
- Υποστήριξη των δικαιούχων κατά την ωρίμανση των έργων και κατά την υλοποίησή τους
- Εστίαση των Αστικών Αρχών στην υλοποίηση των στρατηγικών διαχρονικά, ανεξάρτητα τυχόν πολιτικών αλλαγών
- Ενίσχυση συνεργασίας των Αστικών αρχών με τους φορείς που δραστηριοποιούνται στα όρια της περιοχής παρέμβασης των χωρικών στρατηγικών

Παρεμβάσεις Ολοκληρωμένης Χωρικής Ανάπτυξης

Σας ευχαριστώ